

Integridad en instalaciones en el *upstream* y *downstream* de petróleo y gas



Suplemento
estadístico

Mucha información...

Una alianza comprometida en cuidar el agua, la tierra y el aire



NALCO Champion

An Ecolab Company



Gerenciamiento Integral del Agua en Procesos No Convencionales



www.sima.com.ar

Neuquén Capital | Patagonia Argentina
Tel. +54 (299) 449 0999 Fax. +54 (299) 449 0998

www.nalco.com

Neuquén Capital | Patagonia Argentina
Parque Industrial Oeste | Tel. +54 (299) 487 1300

Suplemento Estadístico

de los Hidrocarburos en la Argentina

PETROTECNIA

Año LIV N° 4 - Agosto 2014

I Contenido

Upstream (Información a mayo 2014)

• Los números del petróleo y del gas	2
• Producción por operador	3
• Producción por operador y área	4-9
• Producción por cuenca / Producción por provincia	10
• Producción de petróleo y gas natural mensual	11
• Balance de gas natural	12

Downstream (Información a mayo 2014)

• Producción de propano, butano, gas licuado y etano obtenido de gas natural. Abril 2014	13
• Producción de propano, butano, gas licuado y etano obtenido de gas natural. Mayo 2014	13
• Petróleo elaborado y subproductos obtenidos por refinería. Abril 2014	14
• Petróleo elaborado y subproductos obtenidos Abril 2014 vs. Abril 2013	14
• Petróleo elaborado y subproductos obtenidos por refinería. Mayo 2014	15
• Petróleo elaborado y subproductos obtenidos Mayo 2014 vs. Mayo 2013	15
• Ventas totales de los principales subproductos por empresa. Abril 2014	16
• Ventas totales de los principales subproductos. Abril 2014 vs. Abril 2013	16
• Ventas totales de los principales subproductos por empresa. Mayo 2014	17
• Ventas totales de los principales subproductos. Mayo 2014 vs. Mayo 2013	17

Tabla de conversiones	18-19
------------------------------	-------

La revista *Petrotecnia* y el *Suplemento Estadístico* se imprimen sobre papel con cadena de custodia FSC.



INSTITUTO ARGENTINO
DEL PETRÓLEO Y DEL GAS

© Hecho el depósito que marca la Ley 11723. Registro de la Propiedad Intelectual N° 137410 - ISSN 0031-6598

Fuente: IAPG con datos suministrados por las empresas y la Secretaría de Energía.

Los datos son provisionales y están sujetos a modificación.

Permitida la reproducción citando la fuente.



Los números del petróleo y el gas

Producción de petróleo vs. importación y exportación

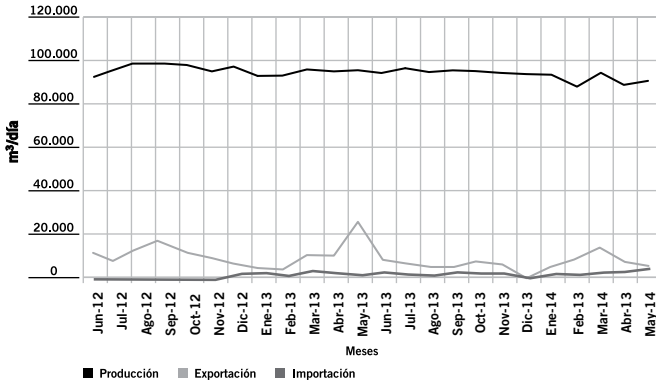

Producción de gas natural vs. importación y exportación

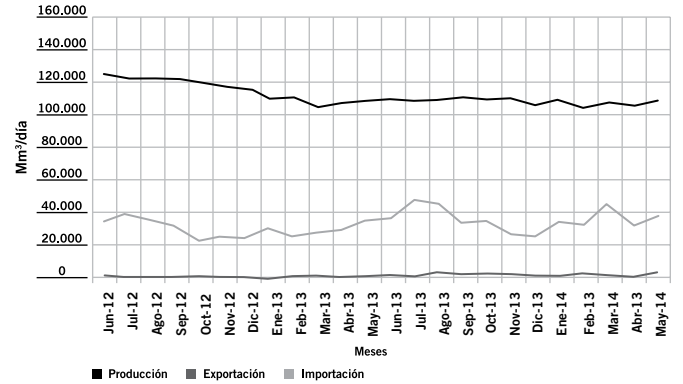

Ventas de los principales productos

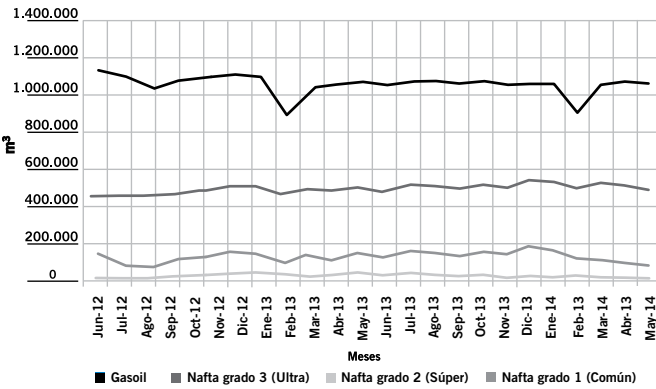

Precio del petróleo de referencia WTI

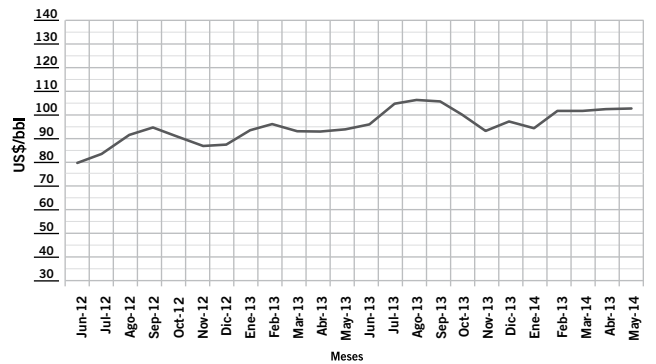

Pozos perforados

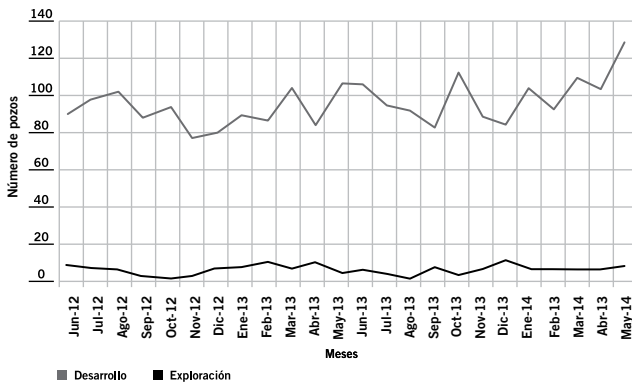

Cantidad de equipos en perforación

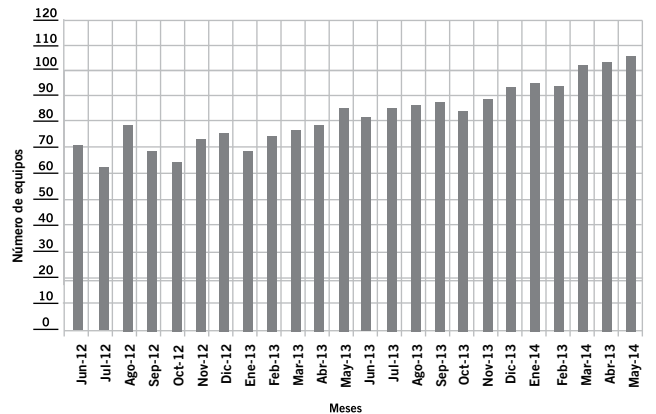

Producción por operador

La producción de petróleo no incluye gasolina



Operador	Petróleo				Gas natural			
	04/2014		05/2014		04/2014		05/2014	
	m³/día	%	m³/día	%	Mm³/día	%	Mm³/día	%
YPF S.A.	32.843	40,15	34.115	40,62	30.071	27,71	31.642	27,68
PAN AMERICAN	15.416	18,85	15.541	18,50	12.746	11,74	12.743	11,15
PLUSPETROL S.A.	5.849	7,15	5.879	7,00	2.856	2,63	2.976	2,60
SINOPEC ARGENTINA EXPLORATION INC	5.315	6,50	5.094	6,06	2.068	1,91	1.980	1,73
PETROBRAS ARGENTINA S.A.	3.394	4,15	3.446	4,10	8.941	8,24	9.036	7,90
CHEVRON ARGENTINA S.R.L.	3.210	3,92	3.224	3,84	718	0,66	704	0,62
TECPETROL S.A.	3.096	3,78	3.127	3,72	3.342	3,08	3.457	3,02
PETROLERA ENTRE LOMAS S.A.	1.786	2,18	2.024	2,41	1.214	1,12	1.299	1,14
COMPAÑIAS ASOCIADAS PETROLERAS S.A.	1.740	2,13	1.776	2,11	112	0,10	108	0,09
ENAP SIPETROL ARGENTINA S.A.	1.510	1,85	1.559	1,86	2.299	2,12	2.314	2,02
TOTAL AUSTRAL S.A.	1.396	1,71	1.723	2,05	29.664	27,33	33.347	29,17
PETROQUIMICA COM. RIVADAVIA S.A.	968	1,18	956	1,14	804	0,74	777	0,68
APACHE ENERGIA ARGENTINA S.R.L	862	1,05	892	1,06	3.917	3,61	3.895	3,41
ROCH S.A.	469	0,57	560	0,67	1.641	1,51	1.696	1,48
CHAÑARES HERRADOS S.A.	449	0,55	456	0,54	17	0,02	17	0,02
PETROLERA LF COMPANY S.R.L	439	0,54	447	0,53	2.873	2,65	2.939	2,57
MEDANITO S.A.	328	0,40	348	0,41	417	0,38	424	0,37
PETROLERA EL TREBOL	313	0,38	291	0,35	8	0,01	8	0,01
PETROLEOS SUDAMERICANOS S.A.	234	0,29	237	0,28	29	0,03	20	0,02
GRAN TIERRA ENERGY ARGENTINA S.R.L.	223	0,27	221	0,26	16	0,02	16	0,01
CENTRAL INTERNATIONAL CORPORATION	214	0,26	221	0,26	21	0,02	21	0,02
AMERICAS PETROGAS ARGENTINA S.A	212	0,26	204	0,24	61	0,06	54	0,05
OILSTONE ENERGÍA S.A.	191	0,23	197	0,23	157	0,14	160	0,14
PLUSPETROL ENERGY S.A	185	0,23	183	0,22	2.619	2,41	2.587	2,26
HIGH LUCK GROUP LTD. - SUC. ARGENTINA	154	0,19	152	0,18	54	0,05	54	0,05
PETROLIFERA P. (AMERICAS) LIMITED	120	0,15	130	0,15	172	0,16	160	0,14
O & G DEVELOPMENTS LTD S.A.	106	0,13	90	0,11	16	0,01	9	0,01
CAPEX S.A.	97	0,12	100	0,12	1.279	1,18	1.436	1,26
SAN JORGE PETROLEUM S.A	85	0,10	111	0,13	149	0,14	146	0,13
COLHUE HUAPI S.A.	75	0,09	76	0,09	15	0,01	15	0,01
APACHE PETROLERA ARGENTINA S.A.	69	0,08	79	0,09	30	0,03	34	0,03
PETROLERA CERRO NEGRO S.A.	62	0,08	63	0,07	93	0,09	105	0,09
PETROLERA SAN JOSE S.R.L.	53	0,07	50	0,06	8	0,01	8	0,01
EXXONMOBIL EXPLORATION ARGENTINA S.R.L.	50	0,06	125	0,15	13	0,01	35	0,03
DAPETROL S.A	50	0,06	48	0,06	0	0,00	0	0,00
INGENIERIA ALPA S.A.	41	0,05	40	0,05	4	0,00	4	0,00
JHP INTERNATIONAL PETROLEUM LTD.	39	0,05	39	0,05	12	0,01	12	0,01
EPSUR S.A	33	0,04	30	0,04	10	0,01	9	0,01
PETROLERA PATAGONIA S.R.L.	21	0,03	22	0,03	0	0,00	0	0,00
GRECOIL Y CIA. SRL	20	0,02	28	0,03	4	0,00	7	0,01
QUINTANA E&P ARGENTINA	18	0,02	18	0,02	1	0,00	1	0,00
ENERGIAL S.A.	14	0,02	13	0,02	0	0,00	0	0,00
GEOPARK ARGENTINA LIMITED (SUC.ARG)	11	0,01	10	0,01	3	0,00	3	0,00
CGC	10	0,01	12	0,01	18	0,02	17	0,02
PETROLERA DEL COMAHUE S.A.	9	0,01	9	0,01	0	0,00	0	0,00
UNITEC ENERGY S.A	8	0,01	8	0,01	4	0,00	4	0,00
INGENIERIA SIMA S.A.	5	0,01	4	0,00	0	0,00	0	0,00
GAS Y PETROLEO DEL NEUQUEN S.A.	5	0,01	5	0,01	1	0,00	0	0,00
INTERENERGY ARGENTINA S.A.	4	0,01	5	0,01	0	0,00	0	0,00
ARPETROL ARGENTINA S.A	2	0,00	2	0,00	34	0,03	38	0,03
WINTERSHALL ENERGIA S.A.	2	0,00	7	0,01	0	0,00	1	0,00
NECON S.A.	0	0,00	0	0,00	0	0,00	0	0,00
MISAHAR ARGENTINA	0	0,00	0	0,00	0	0,00	0	0,00
OIL M&S	0	0,00	0	0,00	0	0,00	0	0,00
PETROLERA PAMPA S.A.	0	0,00	0	0,00	0	0,00	0	0,00
Totales	81.805	100,00	83.994	100,00	108.534	100,00	114.318	100,00



Producción por operador y área

La producción de petróleo no incluye gasolina

Operador / Área	Petróleo (m ³ /día)		Gas natural (Mm ³ /día)	
	04/2014	05/2014	04/2014	05/2014
AMERICAS PETROGAS ARGENTINA S.A				
BAJADA COLORADA	0	0	0	0
LOMA RANQUELES	0	0	0	0
LOS TOLDOS	14	10	7	4
MEDANITO SUR	198	193	54	50
TOTAL	0	0	0	0
YERBA BUENA	0	0	0	0
APACHE ENERGIA ARGENTINA S.R.L				
AGUADA VILLANUEVA	0	0	0	0
AL NORTE DE LA DORSAL	221	232	896	864
AL SUR DE LA DORSAL	146	166	301	306
ANTICLINAL CAMPAMENTO	29	27	459	445
BAJO BAGUALES	1	1	11	10
COLLON CURA	3	3	3	3
CORTADERA	0	0	0	0
CUTRAL - CO SUR	3	4	59	56
DADIN	47	49	65	64
DOS HERMANAS	13	13	0	0
ESTACION FERNANDEZ ORO	364	359	1.886	1.924
HUACALERA	0	0	0	0
JAGUEL DE BARA [L. PELEGRINI ESTE]	0	0	0	0
JAGÜEL DE LOS MILICOS (LAGO P.ESTE)	0	0	0	0
LA CALERA	7	7	0	0
LOMA NEGRA - ZONA NI	22	23	236	223
MESETA BUENA ESPERANZA	0	0	0	0
NEUQUEN DEL MEDIO	7	9	0	0
OJO DE AGUA	0	0	0	0
SALINAS DE HUITRIN	0	0	0	0
APACHE PETROLERA ARGENTINA S.A.				
CCYB 17/A	0	0	0	0
CCYB-17/B	0	0	0	0
EL SANTIAGUEÑO	69	79	30	34
ARPETROL ARGENTINA S.A				
BLANCO DE LOS OLIVOS ORIENTAL	0	0	0	0
CATRIEL VIEJO SUR	0	0	0	0
FARO VIRGENES	2	2	34	38
CAPEX S.A.				
AGUA DEL CAJON	97	100	1.279	1.436
CERRO CHATO	0	0	0	0
LAGO PELLEGRINI	0	0	0	0
LOMA DE KAUFFMAN	0	0	0	0
VILLA REGINA	0	0	0	0
CENTRAL INTERNATIONAL CORPORATION				
CATRIEL OESTE	138	145	13	13
EL SAUCE	50	49	0	0
LAS BASES [CNQ-16/A]	0	0	8	8
PUESTO PRADO	25	26	0	0
CGC				
ANGOSTURA [ANG]	8	9	2	2
LAGUNA DE LOS CAPONES	2	3	16	16
CHAÑARES HERRADOS S.A.				
CHAÑARES HERRADOS	345	368	12	13
PUESTO POZO CERCADO	104	88	5	4
CHEVRON ARGENTINA S.R.L.				
EL TRAPIAL-CURAMCHED (HUANTRAICO)	2.453	2.416	593	578
LA YESERA	130	133	54	53
LOMA NEGRA (RIO N. NORTE)	145	133	61	61
PUESTO FLORES-E.VIEJA- P.PRADO (RNN)	482	541	10	13
COLHUE HUAPI S.A.				
COLHUE HUAPI (ESTANCIA LA ESCONDIDA)	75	76	15	15
COMPAÑIAS ASOCIADAS PETROLERAS S.A.				
DIADEMA	1.634	1.669	112	108
GEMELOS	0	0	0	0
KM. 20	99	97	0	0
MINA RESERVA	1	4	0	0
SINDICATO	4	3	0	0
SOLANO	3	2	0	0
DAPETROL S.A				
JOSE SEGUNDO	50	48	0	0
ENAP SIPETROL ARGENTINA S.A.				
E-2 (ENARSA-2)	0	0	0	0
MAGALLANES	743	781	2.279	2.296
PAMPA DEL CASTILLO-LA GUITARRA	767	777	20	19
POSEIDON	0	0	0	0
ENERGIAL S.A.				

Continuación

Producción por operador y área

La producción de petróleo no incluye gasolina



Operador / Área	Petróleo (m ³ /día)		Gas natural (Mm ³ /día)	
	04/2014	05/2014	04/2014	05/2014
SALINA GRANDE I	14	13		
EPSUR S.A.				
MATA MAGALLANES OESTE	33	30	10	9
MESETA CERON CHICO	0	0	0	0
PASO FUHR	0	0	0	0
RIO GUENGUEL	0	0	0	0
SUR RIO DESEADO	0	0	0	0
EXXONMOBIL EXPLORATION ARGENTINA S.R.L.				
BAJO DEL CHOIQUE	50	125	13	35
GAS Y PETROLEO DEL NEUQUEN S.A.				
AGUADA DEL CHANAR	5	5	1	0
GEOPARK ARGENTINA LIMITED (SUC.ARG)				
CERRO DOÑA JUANA	0	0	0	0
DEL MOSQUITO	10	10	3	3
LOMA CORTADERAL	1	0	0	0
GRAN TIERRA ENERGY ARGENTINA S.R.L.				
CNO-1 SANTA VICTORIA	0	0	0	0
EL CHIVIL	20	19	1	1
EL VINALAR	54	50	1	1
IPAGUAZU	0	0	0	0
NACATIMBAY	0	0	0	0
SURUBI	149	151	14	14
VALLE MORADO	0	0	0	0
GRECOIL Y CIA. SRL				
EL MANZANO OESTE (AGRIO)	2	11	0	2
LA BREA	10	11	3	4
LA PALOMA	0	0	0	0
MINA CERRO DEL ALQUITRAN	0	0	0	0
VEGA GRANDE	8	7	1	1
HIGH LUCK GROUP LTD. - SUCURSAL ARGENTINA				
PALMAR LARGO	154	152	54	54
INGENIERIA ALPA S.A.				
EL VALLE	41	40	4	4
INGENIERIA SIMA S.A.				
LA PENDIENTE	5	4	0	0
LA PENDIENTE (PERMISO)	0	0	0	0
PASO AGUERRE	0	0	0	0
INTERENERGY ARGENTINA S.A.				
CALETA CORDOVA	4	5	0	0
JHP INTERNATIONAL PETROLEUM LTD.				
CAIMANCITO	39	39	12	12
PIZARRO	0	0	0	0
MEDANITO S.A.				
AGUADA DEL CHIVATO - AGUADA BOCAREY	247	269	271	282
CATRIEL VIEJO	4	6	0	0
CUTRAL - CO	4	2	78	78
DOS PICOS	0	0	51	49
LA TROPILLA - BLOQUE I	0	0	0	0
LA TROPILLA - BLOQUE II	0	0	0	0
LOMA LINDA	0	0	0	0
MEDIANERA	73	70	18	14
PUESTO ROA	0	0	0	0
TRES NIDOS	0	0	0	0
MISAHAR ARGENTINA				
CN VII/A	0	0	0	0
EL TURBIO	0	0	0	0
EL TURBIO ESTE	0	0	0	0
MATA MAGALLANES ESTE	0	0	0	0
TAPI AIKE	0	0	0	0
NECON S.A.				
AGUA BLANCA (CNO-1)	0	0	0	0
O & G DEVELOPMENTS LTD S.A.				
AGUILA MORA	18	11	9	3
CRUZ DE LORENA	76	67	6	5
SIERRAS BLANCAS	12	12	1	0
OIL M&S				
GRAN BAJO ORIENTAL	0	0	0	0
GUANACO MUERTO	0	0	0	0
JACHAL	0	0	0	0
MATA AMARILLA	0	0	0	0
NIQUIVIL	0	0	0	0
PAMPA MARIA SANTISIMA ESTE	0	0	0	0
PAMPA MARIA SANTISIMA OESTE	0	0	0	0
PIEDRA BUENA	0	0	0	0
PUESTO ZUÑIGA	0	0	0	0



Continuación

Producción por operador y área

La producción de petróleo no incluye gasolina

Operador / Área	Petróleo (m ³ /día)		Gas natural (Mm ³ /día)	
	04/2014	05/2014	04/2014	05/2014
RIO DIAMANTE	0	0	0	0
SIERRA ESPAÑA	0	0	0	0
OILSTONE ENERGÍA S.A.				
CERRO BANDERA	191	197	157	160
PAN AMERICAN				
ACAMBUCO	367	367	3.466	3.522
ANTICLINAL FUNES	23	23	11	7
ANTICLINAL GRANDE - CERRO DRAGON	12.535	12.669	7.957	7.819
CERRO DRAGON	884	891	65	81
CERRO TORTUGA-LAS FLORES-RIO CHICO	500	481	195	164
CGSJM-1	0		0	
CHULENGO	106	106	18	43
KOLUEL KAIKE - EL VALLE	387	378	43	44
LINDERO ATRAVESADO	102	101	980	1.050
MACUETA OESTE	0		0	
PIEDRA CLAVADA	513	524	12	11
SAN PEDRITO SUR	0		0	
PETROBRAS ARGENTINA S.A.				
25 DE MAYO - MEDANITO SUD ESTE	1.328	1.396	470	468
AGUADA DE LA ARENA (AÑELO)	5	3	788	749
AN-AIKE [SANTA CRUZ II]	0	0	0	0
BAJADA FORTALEZA [SANTA CRUZ I]	0	0	0	0
BARDA LAS VEGAS [SANTA CRUZ II]	19	20	27	40
BORDE DEL LIMAY	0	0	0	0
CAMPO BOLEADORAS [SANTA CRUZ I]	31	35	238	279
CAMPO INDIO (SANTA CRUZ I)	46	42	413	412
CAÑADON DEUS [SANTA CRUZ I]	0	0	0	0
CHIRETE	0	0	0	0
DOS HERMANOS [SANTA CRUZ I]	40	42	1	1
E-3 (ENARSA-3)	0	0	0	0
EL CAMPAMENTO	0	0	0	0
EL CERRITO [SANTA CRUZ I]	0	0	0	0
EL CERRITO OESTE	0	0	0	0
EL MANGRULLO	16	19	1.927	1.920
ESTANCIA AGUA FRESCA	332	364	331	385
ESTANCIA CHIRIPA (SANTA CRUZ II)	0	0	0	0
GLENCROSS (CA-9, RIO TURBIO)	0	0	0	0
JAGÜEL DE LOS MACHOS	1.088	1.018	282	292
LAGUNA DEL ORO [SANTA CRUZ I]	13	15	132	134
LA PAZ [SANTA CRUZ I]	33	30	444	386
LA PORFIADA [SANTA CRUZ I]	9	7	54	43
LOS VERTICES	0	0	0	0
MARIA INES [SANTA CRUZ II]	65	71	10	11
MARIA INES OESTE [SANTA CRUZ III]	12	13	4	4
PARVA NEGRA ESTE	0	0	0	0
PUESTO OLIVERIO	1	1	2	1
PUESTO PETER [SANTA CRUZ I]	63	62	175	181
RINCON DE ARANDA	10	15	1	1
RIO NEUQUEN	75	81	870	860
SANTA CRUZ I - FRACCION A	21	23	544	621
SANTA CRUZ I - FRACCION B	31	31	6	3
SANTA CRUZ I - FRACCION C	122	127	354	354
SANTA CRUZ I - FRACCION D	0	0	0	0
SANTA CRUZ II - FRACCION A	0	0	1	1
SANTA CRUZ II - FRACCION B	16	17	182	184
SIERRA CHATA (CHIHUIDOS)	16	14	1.686	1.708
VETA ESCONDIDA	0	0	0	0
PETROLEOS SUDAMERICANOS S.A.				
CENTRO ESTE	218	214	27	17
LOMA MONTOSA OESTE	16	23	2	3
PETROLERA CERRO NEGRO S.A.				
CERRO NEGRO [CHUBUT]	62	63	93	105
PETROLERA DEL COMAHUE S.A.				
BLANCO DE LOS OLIVOS	0	0	0	0
DON JOSE	0	0	0	0
FLOR DE ROCA	9	9	0	0
GENERAL ROCA (PERMISO)	0	0	0	0
PUESTO SURVELIN	0	0	0	0
PETROLERA EL TREBOL				
ATAMISQUI	68	67	0	0
CERRO MOLLAR OESTE	24	17	0	0
PUESTO ROJAS	54	41	2	2
REFUGIO TUPUNGATO	167	165	6	6
PETROLERA ENTRE LOMAS S.A.				
AGUA AMARGA	137	144	134	140

Continuación

Producción por operador y área

La producción de petróleo no incluye gasolina



Operador / Área	Petróleo (m ³ /día)		Gas natural (Mm ³ /día)	
	04/2014	05/2014	04/2014	05/2014
AGUA AMARGA (PERMISO)	23	25	155	159
BAJADA DEL PALO	603	677	241	267
ENTRE LOMAS	1.023	1.178	685	733
PETROLERA LF COMPANY S.R.L				
LAGO FUEGO	9	9	82	81
LOS CHORRILLOS	90	98	19	26
TIERRA DEL FUEGO - FRACCION A	173	165	173	166
TIERRA DEL FUEGO - FRACCION B	128	136	2.592	2.661
TIERRA DEL FUEGO - FRACCION C	0	0	0	0
TIERRA DEL FUEGO - FRACCION D	40	39	7	6
TIERRA DEL FUEGO - FRACCION E	0	0	0	0
PETROLERA PAMPA S.A.				
EL CARACOL NORTE	0	0	0	0
SENILLOSA	0	0	0	0
PETROLERA PATAGONIA S.R.L.				
DON ALBERTO	14	15	0	0
DON ERNESTO	7	7	0	0
PETROLERA SAN JOSE S.R.L.				
PUESTO GUARDIAN	53	50	8	8
PETROLIFERA P. (AMERICAS) LIMITED				
GOBERNADOR AYALA II	0	0	0	0
PUESTO GUEVARA	0	0	0	0
PUESTO MORALES ESTE	5	5	1	1
RINCONADA - PUESTO MORALES	116	125	171	159
VACA MAHUIDA	0	0	0	0
PETROQUIMICA COM. RIVADAVIA S.A.				
CGSJ-5/A COLHUE HUAPI	0	0	0	0
EL SOSNEADO	110	108	11	11
GOBERNADOR AYALA V	0	0	0	0
LA TERRAZA	0	0	0	0
MEDANITO	858	848	793	766
SAN CRISTOBAL	0	0	0	0
PLUSPETROL ENERGY S.A				
RAMOS	185	183	2.619	2.587
PLUSPETROL S.A.				
AGUADA BAGUALES	373	362	34	34
CENTENARIO	466	590	2.452	2.574
CINCO SALTOS	0	0	0	0
CNQ-14/A	0	0	0	0
CNQ 7/A (PUESTO PINTO)	1.296	1.301	5	4
CN VI-A/B	0	0	0	0
EL PORVENIR	213	215	0	0
EL RENEGADO	0	0	0	0
GOBERNADOR AYALA	302	312	6	5
GOBERNADOR AYALA III	348	333	28	30
JAGUEL CASA DE PIEDRA	2.790	2.705	184	185
LA BANDA	0	0	0	0
LAGUNA BLANCA (CNQ-12)	0	0	0	0
LOMA GUADALOSA	7	6	0	0
LOMA JARILLOSA ESTE	53	55	15	15
PUESTO TOUQUET	1	1	132	129
QUINTANA E&P ARGENTINA				
ANTICLINAL AGUADA BANDERA	18	18	1	1
ROCH S.A.				
ANGOSTURA (CA-14)	3	4	0	0
CAJON DE LOS CABALLOS	63	83	7	9
CAMPO BREMEN	12	10	191	180
CHORRILLOS	132	140	426	448
COIRON AMARGO	139	195	43	69
LA CARMEN	0	0	0	0
LAS VIOLETAS	77	75	828	815
LA TEHUELICHE	0	0	0	0
MOY AIKE	23	26	2	3
OCEANO	6	10	115	144
PALERMO AIKE	0	0	0	0
RIO CULLEN	7	8	29	28
SUR RIO DESEADO ESTE	7	8	0	0
SAN JORGE PETROLEUM S.A				
CONFLUENCIA SUR	85	111	149	146
FONDO DE LA LEGUA	0	0	0	0
SINOPEC ARGENTINA EXPLORATION INC				
BELLA VISTA OESTE	178	173	0	0
BLOQUE 127	47	61	0	0
CACHEUTA	20	19	0	0
CAÑADON LEON	309	310	1	1



Continuación

Producción por operador y área

La producción de petróleo no incluye gasolina

Operador / Área	Petróleo (m ³ /día)		Gas natural (Mm ³ /día)	
	04/2014	05/2014	04/2014	05/2014
CAÑADON MINERALES	349	335	2	2
CAÑADON SECO	394	409	385	395
CERRO OVERO	24	22	0	0
CERRO WENCESLAO	106	93	12	11
EL CORDON	8	9	0	0
EL HUEMUL-KOLUEL KAIKE	1.600	1.504	748	697
LAS HERAS	258	231	57	73
MESETA ESPINOSA	226	226	128	95
MESETA ESPINOSA NORTE	543	518	306	325
MESETA SIRVEN	21	22	0	1
PIEDRA CLAVADA (CGSJ-IV)	469	426	143	132
PIEDRA COLORADA - ESTRUCT. INTERMED	290	284	13	13
SUR PIEDRA CLAVADA	367	348	243	213
TRES PICOS	108	102	29	22
TECPETROL S.A.				
AGUARAGÜE	125	126	1.440	1.430
AGUA SALADA	274	325	832	934
ATUEL NORTE	4	4	0	0
CERRO MANGRULLO	0	0	0	0
EL TORDILLO	2.422	2.410	265	269
ESTANCIA LA MARIPOSA - CGSJ XVI	13	12	190	208
FORTIN DE PIEDRA	0	0	0	17
LA TAPERA	4	7	0	0
LOMITA DE LA COSTA - CGSJ XVIII	0	0	0	0
LOS BASTOS	199	193	257	246
PUESTO QUIROGA	44	38	3	3
RIO ATUEL	0	0	0	0
RIO COLORADO	0	0	0	0
SAN ANTONIO SUR	11	11	355	351
TOTAL AUSTRAL S.A.				
AGUADA DE CASTRO	0	0	0	0
AGUADA PICHANA	126	115	8.574	8.378
CARINA NORTE	0	0	0	0
CARINA SUDESTE	0	0	0	0
CUENCA MARINA AUSTRAL 1	979	1.257	14.977	18.441
EL CHURQUI	0	0	0	0
LA ESCALONADA	0	0	0	0
LEO	0	0	0	0
OCTAN - PEGASO [CAM-1]	0	0	0	0
PAMPA DE LAS YEGUAS II	0	0	0	0
RINCON LA CENIZA	14	8	26	17
SAN ROQUE	277	343	6.088	6.511
TAURO-SIRIUS [CAM-1]	0	0	0	0
UNITEC ENERGY S.A.				
LAGO CARDIEL	0	0	0	0
LAGUNA GRANDE	0	0	0	0
SARMIENTO	8	8	4	4
WINTERSHALL ENERGIA S.A.				
AGUADA FEDERAL	2	7	0	1
YPF S.A.				
ALTIPLANICIE DEL PAYUN	13	16	2	2
BAJADA DE AÑELO	5	7	2	16
BAJO DEL PICHE	38	59	16	20
BAJO DEL TORO	3	3	0	1
BANDURRIA	29	26	4	5
BARRANCA DE LOS LOROS	14	13	0	0
BARRANCAS	1.271	1.275	37	34
BARRANCA YANKOWSKY	0	0	0	0
BOLSON DEL OESTE	0	0	0	0
BUEN PASTO	0	0	0	0
BUTA RANQUIL BLOQUE I	0	0	0	0
BUTA RANQUIL BLOQUE II	0	0	0	0
CAA-46	0	0	0	0
CAJON DE LOS CABALLOS (S.ORIENTAL)	0	0	0	0
CAMPAMENTO CENTRAL-CAÑADON PERDIDO	1.000	1.011	17	13
CAÑADON AMARILLO	369	396	124	137
CAÑADON DE LA ESCONDIDA-LAS HERAS	2.764	2.787	178	180
CAÑADON LEON-MESETA ESPINOSA	1.829	1.856	444	393
CAÑADON VASCO	85	80	22	21
CAÑADON YATEL	886	861	844	827
CCA-1 (CUENCA CANADON ASFALTO 1) "GAN GAN"	0	0	0	0
CEFERINO [CCYB-17]	10	12	0	0
CERRO ARENA	0	0	0	0
CERRO AVISPA	1	1	0	0
CERRO FORTUNOSO	146	328	304	402
CERRO HAMACA	120	124	17	18
CERRO LAS MINAS	0	0	0	0
CERRO MOLLAR NORTE	0	0	0	0

Continuación

Producción por operador y área

La producción de petróleo no incluye gasolina



Operador / Área	Petróleo (m ³ /día)		Gas natural (Mm ³ /día)	
	04/2014	05/2014	04/2014	05/2014
CERRO PARTIDO	0	0	0	0
CERRO PIEDRAS-C. GUADAL N.	145	145	103	104
CGSJ-V/A (CUENCA DEL GOLFO SAN JORGE V A)	0	0	0	0
CHACHAHUEN	0	0	0	0
CHACHAHUEN SUR	336	396	2	2
CHAPUA ESTE (RIO BARRANCAS)	0	0	0	0
CHASQUIVIL	0	0	0	0
CHI. DE LA SALINA (YBR)	641	622	2.690	2.623
CHI. DE LA SALINA SUR	217	214	1.309	1.269
CHI. DE LA SIERRA NEGRA	2.732	3.215	419	475
CONFLUENCIA	0	0	0	0
CORRALERA	0	0	0	0
DON RUIZ	0	0	0	0
E-1 (ENARSA-1)	0	0	0	0
EL COIRON I	0	0	0	0
EL COIRON II	0	0	0	0
EL GUADAL-LOMAS DEL CUY	1.141	1.145	86	93
EL MANZANO ESTE	1	0	0	0
EL MANZANO OESTE (RESTO)	0	0	0	0
EL MEDANITO	384	440	161	178
EL OREJANO	0	0	121	277
EL PORTON	258	256	2.093	2.035
ESCALANTE-EL TREBOL	1.527	1.565	174	199
FILO MORADO	9	13	345	367
LA AMARGA CHICA	20	20	1	1
LA RIBERA BLOQUE I	0	0	0	0
LA RIBERA BLOQUE II	0	0	0	0
LAS MANADAS	19	31	2	3
LAS TACANAS	0	0	0	0
LA VENTANA	914	897	44	41
LLANCANELO	1	4	0	0
LLANCANELO R	0	0	0	0
LOBO	0	0	0	0
LOMA AMARILLA	4	4	0	0
LOMA CAMPANA	1.975	2.033	1.717	1.770
LOMA DE LA MINA	93	82	32	32
LOMA DEL MOJON	0	0	0	0
LOMA DEL MOLLE	0	0	0	0
LOMA LA LATA-SIERRA BARROSA	1.865	1.948	15.062	16.185
LOS CALDENES	26	23	2	3
LOS CANDELEROS	0	0	0	0
LOS MONOS	28	26	5	5
LOS PERALES-LAS MESETAS	2.402	2.334	1.066	1.036
LOS TORDILLOS OESTE	0	0	0	0
MALARGUE	0	0	0	0
MANANTIALES BEHR	3.230	3.278	409	427
MATA MORA	0	0	0	0
MINA PROCYON	0	0	0	0
OCTOGONO FISCAL	250	297	222	220
PAMPA DE LAS YEGUAS I	1	8	4	11
PAMPA SALAMANCA NORTE	0	0	0	0
PASO DE LAS BARDAS NORTE	1	2	870	920
PAYUN OESTE	0	0	0	0
PICO TRUNCADO-EL CORDON	901	872	186	188
PORTEZUELO MINAS	0	0	0	0
PUESTO CORTADERA	5	5	269	260
PUESTO HERNANDEZ	1.463	1.581	158	166
PUESTO MOLINA NORTE	3	3	0	0
PUNTILLA DEL HUINCAN	0	0	0	0
RESTINGA ALI	43	50	2	2
RINCON DEL MANGRULLO	2	5	99	200
RIO BARRANCAS	0	0	0	0
RIO GUENGUEL NORTE	0	0	0	0
RIO MAYO [CGSJ III]	0	0	0	0
RIO SENGUERR	0	0	0	0
RIO TUNUYAN	36	40	1	1
SAN BERNARDO	0	0	0	0
SANTO DOMINGO BLOQUE I	0	0	0	0
SANTO DOMINGO BLOQUE II	0	0	0	0
SEÑAL CERRO BAYO	339	320	86	86
SEÑAL PICADA-PUNTA BARDA	1.065	1.108	88	93
SIERRA CUADRADA	0	0	0	0
VALLE DEL RIO GRANDE	277	231	102	151
VIZCACHERAS	1.437	1.442	41	45
VOLCAN AUCA MAHUIDA - CN VIII	466	598	87	105
ZAMPAL	5	5	0	0
Totales	81.805	83.994	108.534	114.318



Producción por cuenca

La producción de petróleo no incluye gasolina

Cuenca	Petróleo				Gas natural			
	04/2014		05/2014		04/2014		05/2014	
	m³/día	%	m³/día	%	Mm³/día	%	Mm³/día	%
GOLFO SAN JORGE	41.241	50,41	41.210	49,06	14.609	13,46	14.370	12,57
NEUQUINA	31.450	38,45	33.298	39,64	61.105	56,30	63.422	55,48
CUYANA	4.667	5,71	4.662	5,55	159	0,15	157	0,14
AUSTRAL	3.290	4,02	3.676	4,38	24.692	22,75	28.389	24,83
NOROESTE	1.157	1,41	1.149	1,37	7.970	7,34	7.979	6,98
Totales	81.805	100,00	83.994	100,00	108.534	100,00	114.318	100,00



Producción por provincia

La producción de petróleo no incluye gasolina

Provincia	Petróleo				Gas natural			
	04/2014		05/2014		04/2014		05/2014	
	m³/día	%	m³/día	%	Mm³/día	%	Mm³/día	%
CHUBUT	24.373	29,79	24.617	29,31	9.305	8,57	9.206	8,05
SANTA CRUZ	18.383	22,47	18.162	21,62	10.426	9,61	10.453	9,14
NEUQUÉN	15.332	18,74	16.641	19,81	49.457	45,57	51.525	45,07
MENDOZA	11.103	13,57	11.330	13,49	5.947	5,48	6.027	5,27
RIO NEGRO	5.906	7,22	6.128	7,30	4.547	4,19	4.750	4,16
LA PAMPA	3.776	4,62	3.860	4,60	1.313	1,21	1.277	1,12
TIERRA DEL FUEGO	1.187	1,45	1.355	1,61	8.470	7,80	9.479	8,29
SALTA	795	0,97	788	0,94	7.889	7,27	7.898	6,91
ESTADO NACIONAL	588	0,72	753	0,90	11.099	10,23	13.621	11,91
FORMOSA	322	0,39	322	0,38	70	0,06	69	0,06
JUJUY	39	0,05	39	0,05	12	0,01	12	0,01
Totales	81.805	100,00	83.994	100,00	108.534	100,00	114.318	100,00

Producción de petróleo y gas natural mensual

La producción de petróleo no incluye gasolina



Mes	Petróleo				Gas natural			
	2013		2014		2013		2014	
	m ³	m ³ /día	m ³	m ³ /día	Mm ³	Mm ³ /día	Mm ³	Mm ³ /día
Enero	2.629.993	84.838	2.655.484	85.661	3.553.905	114.642	3.540.122	114.197
Febrero	2.376.096	84.861	2.398.425	85.658	3.227.514	115.268	3.191.657	113.988
Marzo	2.639.898	85.158	2.634.714	84.991	3.459.738	111.604	3.477.936	112.191
Abril	2.535.402	84.513	2.454.164	81.805	3.375.428	112.514	3.256.034	108.534
Mayo	2.667.364	86.044	2.603.821	83.994	3.547.853	114.447	3.543.853	114.318
Junio	2.570.393	85.680			3.451.272	115.042		
Julio	2.684.532	86.598			3.548.430	114.465		
Agosto	2.672.648	86.214			3.573.393	115.271		
Septiembre	2.602.022	86.734			3.461.417	115.381		
Octubre	2.694.686	86.925			3.551.817	114.575		
Noviembre	2.590.892	86.363			3.440.689	114.690		
Diciembre	2.663.536	85.920			3.516.844	113.447		
Totales	31.327.461	85.829	12.746.609	84.415	41.708.300	114.269	17.009.602	112.646

Petróleo

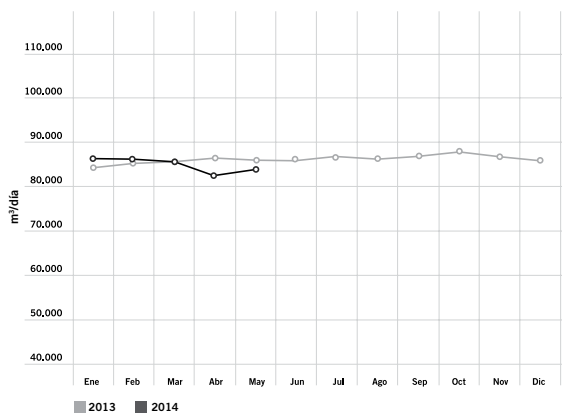

Gas

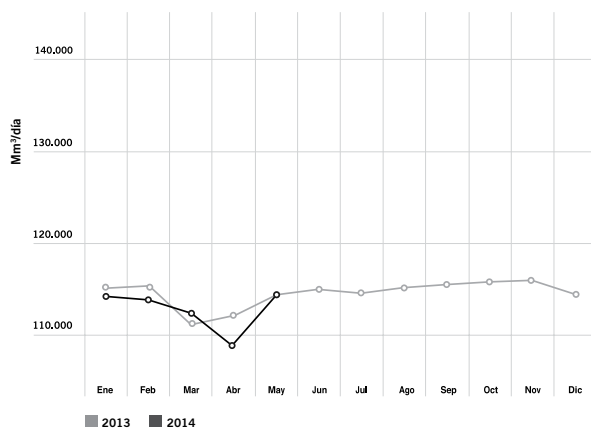



Balance de gas natural

Conceptos	04/2014			05/2014		
	Mm ³	Mm ³ /día	%	Mm ³	Mm ³ /día	%
Producción	3.256.034	108.534	92,45	3.543.853	114.318	98,46
Recibido de Terceros	265.758	8.859	7,55	55.590	1.793	1,54
Consumo en Yacimiento	398.976	13.299	11,33	422.921	13.643	11,75
Entregado a TGN	811.273	27.042	23,04	737.956	23.805	20,50
Entregado a TGS	1.449.378	48.313	41,15	1.763.935	56.901	49,01
Entregado a Licenciarios de Distribución	217.706	7.257	6,18	235.458	7.595	6,54
Entregado a Industrias	119.552	3.985	3,39	125.125	4.036	3,48
Entregado a Generadores de Energía Eléctrica	73.508	2.450	2,09	77.352	2.495	2,15
Entregado a Otros Productores	244.868	8.162	6,95	38.567	1.244	1,07
Inyectado a Formación	9.577	319	0,27	7.528	243	0,21
Retenido en Plantas Propias	57.445	1.915	1,63	61.722	1.991	1,71
Retenido en Plantas de Terceros	73.327	2.444	2,08	50.634	1.633	1,41
Aventado	66.182	2.206	1,88	78.243	2.524	2,17
Exportaciones Directas	0	0	0,00	0	0	0,00

Mayo

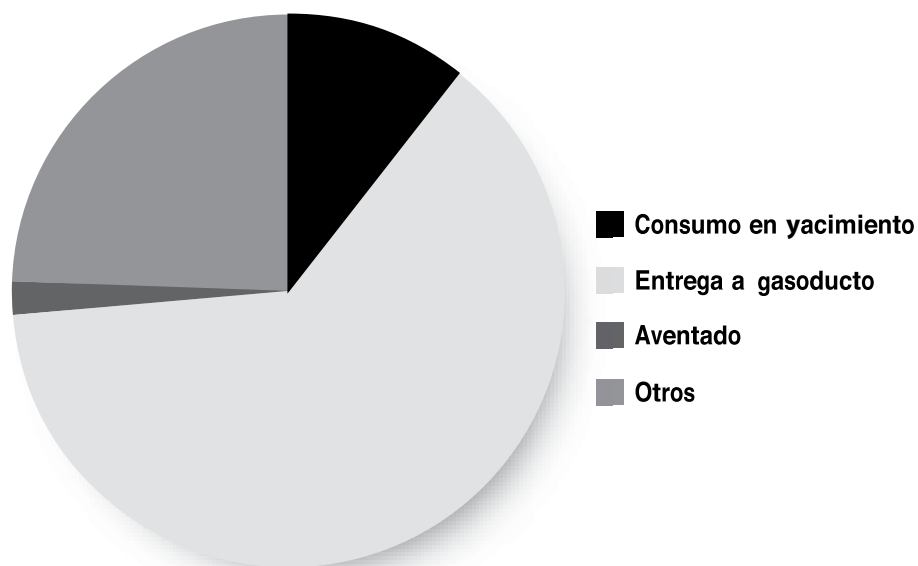

Producción de propano, butano, gas licuado y etano obtenido de gas natural



Abril 2014

Empresa	Propano (ton)	Butano (ton)	Gas licuado (ton)	Etano (ton)
APACHE ENERGIA ARGENTINA S.R.L	1.941,6	1.540,9		0,0
CAPEX S.A.	1.756,7	1.186,8		0,0
COMPAÑÍA MEGA S.A.	28.180,6	16.093,6		49.751,7
MEDANITO S.A.			5.645,0	
PETROBRAS ARGENTINA S.A.	668,2	167,7		0,0
PETROLERA ENTRE LOMAS S.A.	1.402,4	1.344,8		0,0
PETROLERA LF COMPANY S.R.L	954,5	0,0		0,0
PLUSPETROL S.A.	1.565,4	1.115,1		0,0
REFINOR S.A.	14.477,0	9.036,0		
ROCH S.A.	224,4	0,0		0,0
TRANSPORTADORA DE GAS DEL SUR S.A.	27.758,9	20.092,5		21.422,2
YPF S.A.	5.739,0	3.969,4		0,0
Totales	84.668,6	54.546,8	5.645,0	71.173,9



Producción de propano, butano, gas licuado y etano obtenido de gas natural

Mayo 2014

Empresa	Propano (ton)	Butano (ton)	Gas licuado (ton)	Etano (ton)
APACHE ENERGIA ARGENTINA S.R.L	1.996,8	1.556,1		0,0
CAPEX S.A.	2.064,6	1.373,7		0,0
COMPAÑÍA MEGA S.A.	13.838,2	10.451,7		36.688,7
MEDANITO S.A.			6.091,9	
PETROBRAS ARGENTINA S.A.	1.595,6	44,8		0,0
PETROLERA ENTRE LOMAS S.A.	1.694,6	1.588,3		0,0
PETROLERA LF COMPANY S.R.L	2.028,8	0,0		0,0
PLUSPETROL S.A.	1.795,8	1.269,3		0,0
REFINOR S.A.	17.473,0	10.537,0		
ROCH S.A.	264,1	0,0		0,0
TRANSPORTADORA DE GAS DEL SUR S.A.	26.455,7	17.782,0		29.826,7
YPF S.A.	5.783,5	3.941,5		0,0
Totales	74.990,6	48.544,5	6.091,9	66.515,4

Petróleo elaborado y subproductos obtenidos por refinería

Subproductos

Abril 2014

	Unidades	Refinería																	Totales		
		CAMPANA CARBOCLOR	CAMPANA ENARSA	CAMPANA DURAN	CAMPANA COMPLEJO SAN LORENZO	DOCK SUD DAPSA	DOCK SUD SHELL	FOX NEUQUEN	LA PLATA	LUJAN DE CUYO	LUJAN DE CUYO (POLIPET.)	NEUQUEN REF. NEUQUINA	PLANTA RAMALLO	P. ARG. NEUQUEN	PLAZA HUINCUL	PLAZA HUINCUL NAO	RICARDO ELICABE	SAN LORENZO OIL			
Total Petróleo Nacional	m3	350.378	0	7.247	46.598	0	1.944	411.325	0	782.510	404.678	2.360	0	4.230	1.491	109.967	7.482	139.110	118.988	2.388.307	
Total Petróleo Importado	m3	0	0	0	38.116	0	0	0	0	0	0	0	0	0	0	0	0	0	0	0	38.116
Total Otras Cargas	ton	22.255	0	0	5.053	35.624	1.943	31.290	1.986	56.857	31.728	0	0	788	31	20.379	0	2.511	32.290	242.734	
Gas Refinería	Mm3	11.557	0	0	2.056	4.944	0	28.182	0	15.300	16.998	15	0	0	0	3.442	0	6.850	0	89.344	
Propano	ton	2.732	0	0	583	0	0	4.526	0	15.166	10.734	0	0	0	0	0	0	813	0	34.554	
Butano	ton	4.400	0	0	1.071	3.875	0	4.225	0	19.438	2.365	0	0	0	0	0	0	3.719	0	39.094	
Nafta Común	m3	0	0	0	0	0	0	2.281	0	0	0	0	0	0	0	0	0	0	0	2.281	
Nafta Super	m3	71.292	0	0	13.543	0	34	92.683	349	169.101	79.118	0	0	432	0	14.420	0	22.782	18.705	482.459	
Nafta Ultra	m3	0	0	0	711	0	62	33.773	10	20.439	35.884	0	0	0	5.087	0	0	4.910	2.915	103.791	
Nafta Virgen Cons. Petroq.	m3	0	0	1.145	38.019	8.683	356	0	0	123.582	9.318	0	0	1.939	0	0	0	1.401	39.589	224.031	
Total Solventes	m3	1.845	383	0	0	11.020	0	4.639	946	3.941	0	0	0	0	0	0	833	0	0	23.607	
Aguarras	m3	1.147	0	0	0	0	0	1.517	0	717	0	0	0	89	0	0	0	0	0	3.470	
Kerosene	m3	0	0	0	0	0	0	0	0	849	759	114	0	0	0	38	84	0	0	1.844	
JP	m3	31.025	0	0	0	0	0	30.058	0	61.353	6.023	0	0	0	0	2.683	0	0	0	131.142	
Gasoil	m3	119.899	0	0	30.294	0	953	130.731	66	221.650	229.760	255	0	1.325	0	39.059	1.377	49.809	59.424	884.602	
Diesel	m3	0	0	0	0	0	0	0	637	0	0	0	0	0	0	0	111	0	0	748	
Fuel	ton	59.211	0	5.639	3.482	0	565	94.344	0	147.742	0	1.497	0	749	0	1.892	28.445	31.858	375.424		
Lubricantes	m3	3.644	0	0	0	0	954	5.003	0	9.296	0	0	0	0	0	0	0	1.269	0	20.166	
Grasas	ton	32	0	0	0	0	338	163	0	247	0	0	0	0	0	0	0	0	0	780	
Asfalto	ton	2.972	0	0	0	0	1.880	14.343	0	18.910	0	0	0	0	0	0	0	7.721	4.058	49.884	
Coque	ton	24.000	0	0	0	0	0	17.852	0	27.616	28.728	0	0	0	0	0	0	1.550	0	99.746	
Total Otros Productos	ton	28.561	0	24	3.114	13.204	183	12.545	462	67.761	35.905	180	0	26	1.317	65.749	2.302	20.301	5.281	256.915	

Petróleo elaborado y subproductos obtenidos

Abril 2014 vs. Abril 2013

Subproductos

2014

2013

Variación

2014

2013

Variación

	Unidades	Mensual	Mensual	Absol.	Rel.(%)	Acumulada	Acumulada	Absol.	Rel.(%)
Total Petróleo Nacional	m3	2.388.307	2.232.632	155.675	6,97	9.469.833	9.758.320	-288.487	-2,96
Total Petróleo Importado	m3	38.116	42.885	-4.769	-11,12	149.714	115.959	33.755	29,11
Total Otras Cargas	ton	242.734	190.278	52.455	27,57	1.010.802	851.291	159.511	18,74
Gas Refinería	Mm3	89.344	90.571	-1.227	-1,35	389.646	386.471	3.175	0,82
Propano	ton	34.554	30.294	4.259	14,06	136.282	143.744	-7.462	-5,19
Butano	ton	39.094	31.492	7.602	24,14	174.599	170.670	3.930	2,30
Nafta Común	m3	2.281	11.882	-9.601	-80,80	10.938	46.839	-35.901	-76,65
Nafta Super	m3	482.459	392.939	89.520	22,78	1.961.861	1.861.431	100.430	5,40
Nafta Ultra	m3	103.791	145.695	-41.904	-28,76	439.473	504.204	-64.731	-12,84
Nafta Virgen Consumo Petroquímico	m3	224.031	182.861	41.171	22,51	904.820	834.051	70.769	8,48
Total Solventes	m3	23.607	46.885	-23.278	-49,65	102.997	166.758	-63.761	-38,24
Aguarras	m3	3.470	2.325	1.144	49,21	9.753	12.178	-2.425	-19,91
Kerosene	m3	1.844	2.508	-664	-26,48	5.466	6.593	-1.127	-17,09
JP	m3	131.142	110.903	20.239	18,25	516.963	580.202	-63.239	-10,90
Gasoil	m3	884.602	919.925	-35.323	-3,84	3.428.975	3.819.269	-390.295	-10,22
Diesel	m3	748	2.915	-2.167	-74,33	6.037	10.788	-4.751	-44,04
Fuel	ton	375.424	318.652	56.772	17,82	1.543.137	1.240.283	302.855	24,42
Lubricantes	m3	20.166	19.900	266	1,34	79.817	79.571	246	0,31
Grasas	ton	780	646	134	20,74	3.025	2.666	359	13,46
Asfalto	ton	49.884	32.238	17.646	54,74	164.201	170.139	-5.938	-3,49
Coque	ton	99.746	101.801	-2.055	-2,02	388.427	471.786	-83.359	-17,67
Total Otros Productos	ton	256.915	212.860	44.055	20,70	1.048.479	917.544	130.935	14,27

Petróleo elaborado y subproductos obtenidos por refinería



Subproductos

Mayo 2014

	Unidades	Refinería																Totales		
		CAMPANA CARBOCLOR	CAMPANA ENARSA	CAMPANA DURAN	COMPLEJO SAN LORENZO	DOCK SUD DAPSA	DOCK SUD SHELL	FOX NEUQUEN	LA PLATA	LUJAN DE CUYO	LUJAN DE CUYO (POLIPET.)	NEUQUEN REF. NEUQUINA	P. ARG. NEUQUEN	PLANTA RAMALLO	PLAZA HUINCUL	PLAZA HUINCUL NAO	RICARDO ELICABE		SAN LORENZO OIL	
Total Petróleo Nacional	m3	431.965	0	7.002	29.088	0	2.600	419.112	0	812.455	547.911	3.534	7.351	3.016	1.006	122.642	8.536	144.094	131.577	2.671.889
Total Petróleo Importado	m3	0	0	0	49.226	0	0	0	0	0	0	0	0	0	0	0	0	0	0	49.226
Total Otras Cargas	ton	4.508	0	0	5.508	37.832	1.685	43.711	1.725	83.114	28.253	6	6.710	0	459	21.821	0	1.759	21.633	258.724
Gas Refinería	Mm3	17.504	0	0	2.013	5.808	0	23.247	3	16.049	27.487	16	500	0	0	4.231	0	6.725	0	103.583
Propano	ton	5.834	0	0	602	0	0	885	0	17.674	12.947	0	79	105	0	0	0	1.084	0	39.210
Butano	ton	9.309	0	0	1.035	4.235	0	5.352	0	22.367	3.203	0	79	105	0	0	0	3.699	0	49.384
Nafta Común	m3	0	0	0	0	0	0	1.435	0	0	0	0	0	0	0	0	0	0	0	1.435
Nafta Super	m3	69.631	0	0	9.714	0	175	76.561	442	180.839	94.022	0	383	0	0	15.629	0	24.747	18.842	490.985
Nafta Ultra	m3	20.197	0	0	711	0	0	36.987	5	16.924	27.085	0	0	0	0	5.154	0	2.730	2.481	112.275
Nafta Virgen Cons. Petroq.	m3	2.054	0	849	36.938	5.186	427	2.790	0	134.447	17.019	0	3.742	1.700	0	0	0	6.309	42.184	253.645
Total Solventes	m3	4.101	236	0	0	11.147	0	4.495	1.059	13.345	0	0	0	0	0	0	845	0	0	35.228
Aguarras	m3	831	140	0	0	0	0	1.469	0	1.006	0	0	284	0	0	0	0	0	0	3.730
Kerosene	m3	0	0	0	0	0	0	0	0	1.329	858	0	0	0	0	90	68	0	0	2.345
JP	m3	34.739	0	0	0	0	0	30.537	0	47.058	24.505	0	0	0	0	2.609	0	0	0	139.448
Gasoil	m3	160.053	0	0	27.401	0	1.306	103.204	27	255.178	327.846	557	1.087	151	0	43.819	1.643	51.630	53.508	1.027.409
Diesel	m3	0	0	0	0	0	0	0	466	0	0	0	168	0	0	0	42	0	0	676
Fuel	ton	64.330	0	5.645	2.647	0	792	138.941	0	166.712	0	2.342	1.218	548	0	0	2.075	31.449	32.658	449.358
Lubricantes	m3	3.163	0	0	0	0	1.559	4.117	0	9.786	0	0	0	0	0	0	0	1.204	0	19.829
Grasas	ton	49	0	0	0	0	351	145	0	208	0	0	0	0	0	0	0	0	0	753
Asfalto	ton	6.739	0	0	0	0	1.582	13.598	0	13.564	0	0	0	0	0	0	0	6.662	6.270	48.414
Coque	ton	32.815	0	0	0	0	0	10.488	0	28.586	41.297	0	0	0	0	0	0	1.610	0	114.796
Total Otros Productos	ton	27.889	0	0	5.166	17.411	175	28.707	247	63.746	46.438	180	4.746	0	1.328	75.605	2.820	15.004	3.905	293.366

Petróleo elaborado y subproductos obtenidos



Subproductos

Mayo 2014 vs. Mayo 2013

2014 2013 Variación

2014 2013 Variación

	Unidades	Mensual	Mensual	Absol.	Rel.(%)	Acumulada	Acumulada	Absol.	Rel.(%)
Total Petróleo Nacional	m3	2.671.889	2.367.682	304.206	12,85	12.141.722	12.126.002	15.719	0,13
Total Petróleo Importado	m3	49.226	23.774	25.452	107,06	198.940	139.732	59.207	42,37
Total Otras Cargas	ton	258.724	200.034	58.690	29,34	1.269.525	1.051.325	218.200	20,75
Gas Refinería	Mm3	103.583	96.261	7.323	7,61	493.229	482.732	10.498	2,17
Propano	ton	39.210	39.133	77	0,20	175.492	182.877	-7.385	-4,04
Butano	ton	49.384	42.977	6.407	14,91	223.983	213.646	10.337	4,84
Nafta Común	m3	1.435	11.450	-10.015	-87,47	12.373	58.289	-45.916	-78,77
Nafta Super	m3	490.985	452.579	38.406	8,49	2.452.846	2.314.009	138.836	6,00
Nafta Ultra	m3	112.275	117.160	-4.886	-4,17	551.748	621.365	-69.616	-11,20
Nafta Virgen Consumo Petroquímico	m3	253.645	203.876	49.770	24,41	1.158.465	1.037.926	120.539	11,61
Total Solventes	m3	35.228	53.384	-18.156	-34,01	138.225	220.142	-81.917	-37,21
Aguarras	m3	3.730	3.626	105	2,88	13.484	15.804	-2.321	-14,68
Kerosene	m3	2.345	3.357	-1.012	-30,14	7.811	9.949	-2.139	-21,50
JP	m3	139.448	104.345	35.103	33,64	656.411	684.547	-28.136	-4,11
Gasoil	m3	1.027.409	949.350	78.060	8,22	4.456.384	4.768.619	-312.235	-6,55
Diesel	m3	676	2.579	-1.903	-73,78	6.713	13.367	-6.654	-49,78
Fuel	ton	449.358	289.460	159.898	55,24	1.992.495	1.529.743	462.753	30,25
Lubricantes	m3	19.829	23.231	-3.402	-14,65	99.646	102.803	-3.157	-3,07
Grasas	ton	753	856	-103	-12,06	3.778	3.522	256	7,26
Asfalto	ton	48.414	52.072	-3.658	-7,03	212.615	222.211	-9.596	-4,32
Coque	ton	114.796	109.253	5.544	5,07	503.223	581.038	-77.815	-13,39
Total Otros Productos	ton	293.366	247.312	46.054	18,62	1.341.845	1.164.856	176.989	15,19

Ventas totales de los principales subproductos por empresa

Incluye las ventas a usinas y petroquímicas

Abril 2014

	UNIDADES	DAPSA	ENARGAS	ESSO SAPA	FOX PETROL	NEW AMERICAN S.A.	OIL COMBUSTIBLES S.A.	PETROBRAS ARG. S.A.	PETROLERA ARGENTINA S.A.	PETROLERA DEGAB S.A.	PETROLERA DEL CONOSUR S.A.	POLIPETROL S.A.	REFINOR S.A.	SHELL CAPSA	YPF S.A.	TOTALES
Propano	ton	0	0	2.269	0	0	0	944	0	0	0	0	12.615	4.489	10.750	31.066
Butano	ton	0	0	2.693	0	0	0	3.824	0	0	0	0	4.200	3.176	25.899	39.793
Aeronaftas	m3	0	0	0	0	0	0	0	0	0	0	0	0	0	725	725
Nafta Común	m3	0	0	0	76	0	0	0	0	0	0	0	0	1.959	0	2.035
Nafta Super	m3	99	0	69.296	359	0	18.404	28.363	327	0	3.580	0	12.869	85.264	286.308	504.869
Nafta Ultra	m3	15	0	15.043	10	0	2.940	6.426	0	0	276	0	795	35.035	89.252	149.792
Solventes	m3	0	0	2.494	0	681	0	3.836	0	0	0	0	0	935	6.081	14.027
Aguarras	m3	0	0	550	0	0	0	0	0	0	0	0	0	916	1.082	2.548
Kerosene	m3	0	0	153	0	83	0	0	0	0	0	114	0	0	1.646	1.996
JP	m3	0	0	30.815	0	0	0	0	0	0	0	0	0	28.330	74.456	133.601
Gasoil	m3	121	0	136.205	53	1.369	55.031	57.194	1.127	0	31.106	310	14.645	150.322	641.776	1.089.260
Diesel	m3	0	0	0	751	63	0	0	0	0	0	0	0	0	0	814
Fuel	ton	0	0	22.444	0	1.640	12.120	10.140	892	0	0	1.536	1.464	64.610	103.368	218.213
Gasoil Bunker	m3	0	0	19.669	0	0	0	0	0	0	0	0	0	312	18.359	38.340
Diesel Bunker	m3	0	0	0	0	0	0	0	0	0	0	0	0	0	0	0
Fuel Bunker	ton	0	0	27.490	0	0	0	27.446	0	0	0	0	0	34.242	57.084	146.262
Lubricantes	m3	138	0	3.552	0	0	0	1.105	0	0	0	0	0	4.623	9.296	18.713
Grasas	ton	15	0	54	0	0	0	34	0	0	0	0	0	181	247	532
Asfalto	ton	0	0	5.426	0	0	1.333	7.407	0	0	0	0	0	13.326	19.363	46.855
Coque	ton	0	0	4.895	0	0	0	0	0	0	0	0	0	12.127	52.448	69.470

Ventas totales de los principales subproductos

Incluye las ventas a usinas y petroquímicas

Abril 2014 vs. Abril 2013

Subproductos	Unidades	2014	2013	Variación		2014	2013	Variación	
		Mensual	Mensual	Absol.	Rel. (%)	Acumulada	Acumulada	Absol.	Rel. (%)
Propano	ton	31.066	42.054	-10.988	-26,13	135.277	143.778	-8.501	-5,91
Butano	ton	39.793	37.058	2.735	7,38	142.876	145.203	-2.327	-1,60
Aeronaftas	m3	725	726	-1	-0,14	5.043	4.360	683	15,67
Nafta Común	m3	2.035	12.000	-9.965	-83,04	9.632	45.941	-36.309	-79,03
Nafta Super	m3	504.869	466.765	38.105	8,16	2.092.987	1.973.532	119.455	6,05
Nafta Ultra	m3	149.792	151.270	-1.477	-0,98	658.525	634.959	23.566	3,71
Solventes	m3	14.027	17.330	-3.303	-19,06	53.949	57.852	-3.903	-6,75
Aguarras	m3	2.548	3.259	-711	-21,82	10.653	12.789	-2.136	-16,70
Kerosene	m3	1.996	2.701	-705	-26,11	6.487	8.107	-1.619	-19,97
JP	m3	133.601	133.739	-138	-0,10	556.083	557.161	-1.078	-0,19
Gasoil	m3	1.089.260	1.155.113	-65.853	-5,70	4.101.632	4.268.377	-166.745	-3,91
Diesel	m3	814	3.029	-2.215	-73,12	6.176	9.267	-3.091	-33,35
Fuel	ton	218.213	143.223	74.990	52,36	823.221	541.696	281.525	51,97
Gasoil Bunker	m3	38.340	42.027	-3.687	-8,77	176.778	184.252	-7.474	-4,06
Diesel Bunker	m3	0	0	0	0,00	0	0	0	0,00
Fuel Bunker	ton	146.262	132.547	13.715	10,35	553.379	519.527	33.852	6,52
Lubricantes	m3	18.713	19.547	-833	-4,26	76.110	76.399	-288	-0,38
Grasas	ton	532	511	20	3,96	1.964	1.935	29	1,49
Asfalto	ton	46.855	44.622	2.233	5,00	173.025	177.376	-4.351	-2,45
Coque	ton	69.470	86.897	-17.427	-20,05	304.009	385.608	-81.599	-21,16

Ventas totales de los principales subproductos por empresa

Incluye las ventas a usinas y petroquímicas

Mayo 2014

	UNIDADES	DAPSA	ENARGAS	ESSO SAPA	FOX PETROL	NEW AMERICAN S.A.	OIL COMBUSTIBLES S.A.	PETROBRAS ARG. S.A.	PETROLERA ARGENTINA S.A.	PETROLERA DEGAB S.A.	PETROLERA DEL CONOSUR S.A.	POLIPETROL S.A.	REF. NEUQUINA S.A.	REFINOR S.A.	SHELL CAPSA	YPF S.A.	TOTALES
Propano	ton	0	0	4.773	0	0	0	708	80	0	0	0	79	18.060	1.672	11.039	36.411
Butano	ton	0	0	6.177	0	0	0	3.677	80	0	0	0	79	5.406	4.390	26.526	46.335
Aeronaftas	m3	0	0	0	0	0	0	0	0	0	0	0	0	0	0	582	582
Nafta Común	m3	0	0	0	81	0	0	0	0	0	0	0	0	0	1.337	0	1.418
Nafta Super	m3	86	0	65.719	446	0	18.758	26.382	13	0	2.794	0	97	11.224	80.799	290.603	496.921
Nafta Ultra	m3	9	0	13.428	11	0	2.494	5.718	0	0	292	0	0	529	31.814	85.942	140.237
Solventes	m3	0	0	2.006	0	1.053	0	4.292	0	0	0	0	0	0	1.034	5.596	13.981
Aguarras	m3	0	0	659	0	0	0	0	0	0	0	0	0	0	1.006	1.006	2.671
Kerosene	m3	0	0	604	0	67	0	0	0	0	0	0	0	0	0	2.277	2.948
JP	m3	0	0	31.874	0	0	0	0	0	0	0	0	0	0	27.820	74.841	134.535
Gasoil	m3	149	0	137.148	26	1.507	54.811	55.579	525	0	10.543	666	1.087	15.921	143.399	633.782	1.055.144
Diesel	m3	0	0	0	464	99	0	0	0	0	0	0	168	0	0	0	731
Fuel	ton	0	0	34.779	0	3.512	11.560	2.683	437	0	0	2.153	1.016	2.594	84.908	89.593	233.235
Gasoil Bunker	m3	0	0	18.032	0	0	0	0	0	0	0	0	0	0	655	22.207	40.894
Diesel Bunker	m3	0	0	0	0	0	0	0	0	0	0	0	0	0	0	0	0
Fuel Bunker	ton	0	0	28.939	0	0	1.799	21.238	0	0	0	0	0	0	40.013	69.912	161.902
Lubricantes	m3	118	0	3.422	0	0	0	1.323	0	0	0	0	0	0	4.547	9.786	19.196
Grasas	ton	16	0	53	0	0	0	37	0	0	0	0	0	0	169	208	482
Asfalto	ton	0	0	5.592	0	0	5.707	5.059	0	0	0	0	0	0	12.263	16.217	44.838
Coque	ton	0	0	4.492	0	0	0	0	0	0	0	0	0	0	10.458	66.577	81.527

Ventas totales de los principales subproductos

Incluye las ventas a usinas y petroquímicas

Mayo 2014 vs. Mayo 2013

Subproductos	Unidades	2014	2013	Variación		2014	2013	Variación	
		Mensual	Mensual	Absol.	Rel. (%)	Acumulada	Acumulada	Absol.	Rel. (%)
Propano	ton	36.411	41.346	-4.935	-11,94	171.687	185.124	-13.436	-7,26
Butano	ton	46.335	40.787	5.547	13,60	189.211	185.990	3.221	1,73
Aeronaftas	m3	582	614	-32	-5,21	5.625	4.974	651	13,09
Nafta Común	m3	1.418	12.675	-11.257	-88,81	11.050	58.616	-47.566	-81,15
Nafta Super	m3	496.921	495.187	1.733	0,35	2.589.908	2.468.719	121.189	4,91
Nafta Ultra	m3	140.237	156.269	-16.032	-10,26	798.762	791.228	7.534	0,95
Solventes	m3	13.981	15.365	-1.383	-9,00	67.930	73.217	-5.286	-7,22
Aguarras	m3	2.671	3.395	-724	-21,33	13.324	16.184	-2.860	-17,67
Kerosene	m3	2.948	3.869	-921	-23,80	9.436	11.976	-2.540	-21,21
JP	m3	134.535	129.015	5.520	4,28	690.618	686.176	4.442	0,65
Gasoil	m3	1.055.144	1.164.634	-109.491	-9,40	5.156.776	5.433.011	-276.235	-5,08
Diesel	m3	731	2.842	-2.111	-74,28	6.908	12.109	-5.202	-42,96
Fuel	ton	233.235	89.438	143.797	160,78	1.056.456	631.134	425.322	67,39
Gasoil Bunker	m3	40.894	42.283	-1.390	-3,29	217.672	226.536	-8.864	-3,91
Diesel Bunker	m3	0	0	0	0,00	0	0	0	0,00
Fuel Bunker	ton	161.902	142.084	19.818	13,95	715.281	661.612	53.669	8,11
Lubricantes	m3	19.196	21.621	-2.425	-11,22	95.306	98.019	-2.713	-2,77
Grasas	ton	482	567	-85	-14,93	2.446	2.501	-56	-2,23
Asfalto	ton	44.838	47.124	-2.286	-4,85	217.863	224.500	-6.637	-2,96
Coque	ton	81.527	88.116	-6.589	-7,48	385.536	473.724	-88.188	-18,62



Tablas de conversiones

Tabla de conversión del sistema Métrico al Inglés

Símbolo	Multiplicar	Por	Para obtener
J	Joules	0,737561	Pies libras-fuerza
Nm	Newtons-metros	0,737561	Pies libras-fuerza
Kg.m	Kilogramos-metros	7,23301	Pies libras-fuerza
tf.km	Toneladas -fuerza kilómetros	0,684944	Toneladas-fuerza cortas milla
J	Joules	0,00094781	U. térmicas inglesas
Kcal	Kilocalorías	3,96707	U. térmicas inglesas
W	Vatios	0,00134102	Caballos de fuerza
KW	Kilovatios	1,34102	Caballos de fuerza
ch	Caballos vapor de fuerza	0,98632	Caballos de fuerza
kgf/m	Kilogramos-fuerza por metro	0,671971	Libras-fuerza por pie
kgf/l	Kilogramos-fuerza por litro	62,4278	Libras-fuerza por pie cúbico
kgf/l	Kilogramos-fuerza por litro	8,34523	Libras-fuerza por galón americano
kgf/m3	Kilogramos-fuerza por metro cúbico	0,3505	Libras-fuerza por pie cúbico
m3/h	Metros cúbicos por hora	150,959	Barriles por día

Tabla de conversión del Sistema Inglés al Métrico

Símbolo	Multiplicar	Por	Para obtener
pies-lbf	pies libras-fuerza	1,35582	Joules
pies-lbf	pies libras-fuerza	1,35582	Newtons-metros
pies-lbf	pies libras-fuerza	0,138255	Kilogramos
sh ton.millas	tonelada corta-fuerza millas	1,45997	Toneladas-fuerza kilogramos
Btu	unidades térmicas británicas	1055,06	Joules
Btu	unidades térmicas británicas	0,252075	Kilocalorías
lbf/pie	libras-fuerza por pie	1,48816	Kilogramos fuerza por metro
lbf/gal	libras-fuerza por galones americanos	0,119829	Kilogramos-fuerza por litro
lbf/pie3	libras-fuerza por pie cúbico	0,0160185	Kilogramos-fuerza por litro
lbf/bbl	libras-fuerza por barril	2,85307	Kilogramos fuerza por metro cúbico
bbl/día	barriles por día	0,00662433	Metros cúbicos por hora

Tablas de conversión de fluidos

	l/min	galones americanos /min	l/min	galones americanos /min	l/min	galones americanos /min	Galones americanos /min	l/min	Galones americanos /min	Galones americanos /min	l/min	Galones americanos /min	l/min	Galones americanos /min
	100	26,4	1750	462	3400	898	40	151	370	1401	700	2650	1030	3869
	150	39,6	1800	476	3450	911	50	189	380	1438	710	2688	1040	3937
	200	52,8	1850	489	3500	925	60	227	390	1478	720	2725	1050	3975
	250	66	1900	502	3550	938	70	265	400	1514	730	2763	1060	4012
	300	79,3	1950	515	3600	951	80	303	410	1552	740	2801	1070	4050
	350	92,5	2000	528	3650	964	90	341	420	1590	750	2839	1080	4088
	400	105,7	2050	542	3700	977	100	379	430	1628	760	2877	1090	4126
	450	118,9	2100	555	3750	991	110	416	440	1666	770	2915	1100	4164
	500	132,1	2150	568	3800	1004	120	454	450	1703	780	2953	1110	4202
	550	145,3	2200	581	3850	1017	130	492	460	1741	790	2990	1120	4240
	600	158,5	2250	594	3900	1030	140	530	470	1779	800	3028	1130	4277
	650	171,7	2300	608	3950	1044	150	568	480	1817	810	3066	1140	4315
	700	184,9	2350	621	4000	1057	160	606	490	1855	820	3104	1150	4353
	750	198,1	2400	634	4050	1070	170	644	500	1893	830	3142	1160	4391
	800	211,3	2450	647	4100	1083	180	681	510	1931	840	3180	1170	4429
	850	224,6	2500	660	4150	1095	190	719	520	1968	850	3218	1180	4467
	900	237,8	2550	674	4200	1110	200	757	530	2006	860	3255	1190	4505
	950	251	2600	687	4250	1123	210	795	540	2044	870	3293	1200	4542
	1000	264,2	2650	700	4300	1136	220	833	550	2082	880	3331	1210	4580
	1050	277,4	2700	713	4350	1149	230	871	560	2120	890	3369	1220	4618
	1100	290,6	2750	726	4400	1162	240	908	570	2158	900	3407	1230	4656
	1150	303,8	2800	740	4450	1176	250	946	580	2195	910	3445	1240	4694
	1200	317	2850	753	4500	1189	260	984	590	2233	920	3483	1250	4732
	1250	330,2	2900	766	4550	1002	270	1022	600	2271	930	3520	1260	4770
	1300	343,4	2950	779	4600	1215	280	1060	610	2309	940	3558	1270	4807
	1350	356,6	3000	793	4650	1228	290	1098	620	2347	950	3596	1280	4845
	1400	369,8	3050	806	4700	1242	300	1136	630	2385	960	3634	1290	4883
	1450	383,1	3100	819	4750	1255	310	1173	640	2423	970	3672	1300	4921
	1500	396,3	3150	832	4800	1268	320	1211	650	2460	980	3710	1310	4959
	1550	409,5	3200	845	4850	1281	330	1249	660	2498	990	3747	1320	4997
	1600	422,7	3250	859	4900	1294	340	1287	670	2536	1000	3785	1330	5034
	1650	435,9	3300	872	4950	1308	350	1325	680	2574	1010	3823	1340	5072
	1700	449,1	3350	885	5000	1321	360	1363	690	2612	1020	3861	1350	5110



Tablas de conversiones Continuación

Tabla de conversión del sistema métrico al inglés

Símbolo	Multiplicar	Por	Para obtener
Kcal/Kg	Kilocalorías por kilogramo	1,79943	U. térmicas inglesas por libra
Kcal/m²	Kilocalorías por metro cuadrado	0,368553	U. térmicas inglesas por pie cuadrado
Kcal/m³	Kilocalorías por metro cúbico	0,112335	U. térmicas inglesas por pie cúbico
l/m	Litros por metro	0,0805214	Galones americanos por pie cúbico
l/m³	Litros por metro cúbico	0,042	Galones americanos por metro cúbico
m³/m³	Metros cúbicos por metro cúbico	5,61448	Pies cúbicos por barril

Tabla de conversión del Sistema Inglés al Métrico

Símbolo	Multiplicar	Por	Para obtener
Btu/lb	U. británicas por libra	0,55573	Kilocalorías por kilogramo
Btu/pie²	U. térmicas británicas por pie cuadrado	2,71331	Kilocalorías por metro cuadrado
Btu/pie³	U. térmicas británicas por pie cúbico	8,90195	Kilocalorías por metro cúbico
gal/pie	Galones americanos por pie	12,4191	Litros por metro
gal/bbl	Galones americanos por barril	23,8095	Litros por metro cúbico
pie³/bbl	Pies cúbicos por barril	0,178111	Metros cúbicos por metro cúbico

Tabla de conversión: barriles (petróleo americano) a metros cúbicos

	0	1	2	3	4	5	6	7	8	9
0		0.159	0.318	0.477	0.636	0.795	0.954	1.113	1.272	1.431
10	1.590	1.749	1.908	2.067	2.226	2.385	2.544	2.703	2.862	3.021
20	3.180	3.339	3.496	3.657	3.815	3.975	4.134	4.293	4.452	4.611
30	4.770	4.929	5.088	5.247	5.406	5.565	5.724	5.883	6.042	6.201
40	6.360	6.519	6.678	6.837	6.996	7.155	7.314	7.473	7.632	7.791
50	7.950	8.109	8.268	8.427	8.586	8.745	8.904	9.063	9.222	9.381
60	9.540	9.699	9.853	10.017	10.176	10.335	10.494	10.653	10.817	10.971
70	11.130	11.289	11.448	11.607	11.766	11.925	12.084	12.243	12.402	12.561
80	12.720	12.879	13.038	13.197	13.356	13.515	13.674	13.833	13.992	14.151
90	14.310	14.469	14.628	14.787	14.946	15.105	15.264	15.423	15.582	15.741
100	15.900	16.059	16.218	16.377	16.536	16.695	16.854	17.013	17.172	17.331
110	17.490	17.649	17.808	17.967	18.126	18.285	18.444	18.603	18.762	18.921
120	19.080	19.239	19.396	19.557	19.716	19.875	20.034	20.193	20.352	20.511
130	20.670	20.829	20.988	21.147	21.306	21.465	21.624	21.783	21.942	22.101
140	22.260	22.419	22.578	22.737	22.896	23.055	23.214	23.373	23.532	23.691
150	23.850	24.009	24.168	24.327	24.486	24.645	24.804	24.963	25.122	25.281
160	25.440	25.599	25.758	25.917	26.076	26.235	26.394	26.553	26.712	26.871
170	27.030	27.189	27.348	27.507	27.666	27.825	27.984	28.143	28.302	28.461
180	28.620	28.779	28.938	29.097	29.256	29.415	29.574	29.733	29.892	30.051
190	30.210	30.369	30.528	30.687	30.846	31.005	31.164	31.323	31.482	31.641

Tabla de conversión: barriles (petróleo americano) a galones americanos

	0	1	2	3	4	5	6	7	8	9
0		42	84	126	168	210	252	294	336	378
10	420	462	504	546	588	630	672	714	756	798
20	840	882	924	966	1.008	1.050	1.092	1.134	1.175	1.216
30	1.260	1.302	1.344	1.386	1.428	1.470	1.512	1.554	1.596	1.638
40	1.680	1.722	1.764	1.806	1.848	1.890	1.932	1.974	2.016	2.058
50	2.100	2.142	2.184	2.226	2.268	2.310	2.352	2.436	2.394	2.478
60	2.520	2.562	2.604	2.646	2.688	2.730	2.772	2.814	2.856	2.898
70	2.940	2.982	3.024	3.066	3.108	3.150	3.192	3.234	3.276	3.318
80	3.360	3.402	3.444	3.486	3.528	3.570	3.612	3.654	3.696	3.738
90	3.780	3.822	3.864	3.906	3.948	3.990	4.032	4.074	4.116	4.158
100	4.200	4.242	4.284	4.326	4.368	4.410	4.452	4.494	4.536	4.578
110	4.620	4.662	4.704	4.746	4.788	4.830	4.872	4.914	4.956	4.998
120	5.040	5.082	5.124	5.166	5.208	5.250	5.292	5.334	5.376	5.418
130	5.460	5.502	5.544	5.586	5.628	5.670	5.712	5.754	5.796	5.838
140	5.880	5.922	5.964	6.006	6.048	6.090	6.132	6.174	6.216	6.258
150	6.300	6.342	6.384	6.426	6.468	6.510	6.552	6.594	6.636	6.678
160	6.720	6.762	6.804	6.846	6.888	6.930	6.972	7.014	7.056	7.098
170	7.140	7.182	7.224	7.266	7.308	7.350	7.392	7.434	7.476	7.518
180	7.560	7.602	7.644	7.686	7.728	7.770	7.812	7.854	7.896	7.938
190	7.980	8.022	8.064	8.106	8.148	8.190	8.232	8.274	8.316	8.358

Fuente: Traducción: Formulario del Perforador – 6° edición
Gilles Gaboide. Jean – Paul Nguyen. 1989 Ediciones Technip. París e Instituto Francés del Petróleo. Ruell-Malmaison

SIPG

SISTEMA DE INFORMACION DE PETROLEO Y GAS

Sistema estadístico que contiene datos históricos anuales y mensuales para los módulos upstream y downstream

El sistema permite disponer mensualmente de esta información y otra adicional que no se publica en este Suplemento.

Para más información consulte nuestra página web: www.iapg.org.ar
E-mail: sipg@iapg.org.ar



GEO-PG

Sistema Geográfico de Petróleo y Gas



El GEO-PG brinda información actualizada de las concesiones de la Industria del Petróleo y del Gas en la Argentina, desplegada en un contexto geográfico con avanzadas herramientas para la visualización y análisis espacial.

El producto contiene información georeferenciada en un Sistema de Información Geográfica (SIG), que permite al usuario consultar, analizar e imprimir los datos seleccionados a través de capas inteligentes.

TEXPROIL

PRODUCTS & OIL SERVICES



ISO 9001
ISO 14001
OHSAS 18001

BUREAU VERITAS
Certification



MULTI ZONE INJECTOR WELLS



SEAL BORE PACKERS



NON CONVENCTIONAL WELLS



PRODUCTION PACKERS



CIPOLLETTI

Oficina Principal
Ingeniería
Planta de Manufactura

G. Marconi 1800
Río Negro - Argentina
+54 (299) 479 0197

COMODORO RIVADAVIA

Base de Operaciones

Av. del Libertador 1090
Chubut - Argentina
+54 (297) 448 7379

NEUQUÉN

Base de Operaciones

Primeros Pobladores 2297
Nequén - Argentina
+54 (299) 479 0197 / 2302

ingenieria@texproil.com.ar

ventas@texproil.com.ar

www.texproil.com.ar

EPTA®



VÁLVULAS E INSTRUMENTOS NEUMÁTICOS DE CONTROL para Gas, Petróleo, Vapor y otros Fluidos



INDUSTRIAS EPTA SRL

Río Salado 8802 | (B1657AWP) Loma Hermosa | Buenos Aires - Argentina
Tel./Fax: (54 11) 4769-3213 | e-mail: epta@epta.com.ar | www.epta.com.ar